

PROJET DE RÉNOVATION

CUISINE / SÉJOUR

24 rue Aristote - 31400 TOULOUSE

B Pauline BIROS
Architecte DE

Mme. et M. BIROS
Clients

Juin
2024

I - AVANT PROJET

01 - LOCALISATION / STATIONNEMENTS

02 - ÉTAT DES LIEUX - Photos / Plans / Coupes

03 - DÉMOLITION - Plans / Coupes

II - PROJET

01 - PLANS / COUPES

02 - AMBIANCE - Planche de matériaux / Références / Rendu 3D

Rénovation d'une cuisine au 24 Rue Aristote 31400 TOULOUSE

Le bâtiment est un immeuble de 4 étages situé dans un quartier résidentiel.

L'appartement se situe au 3ème et avant dernier étage sans ascenseur.

La rue Aristote est à double sens. Possibilité d'arriver par la Rue du Midi ou par l'Avenue d'Italie.

En rouge les emplacements où il est possible de stationner : emplacements libres devant le bâtiment, sous le porche où à l'arrière côté garages.

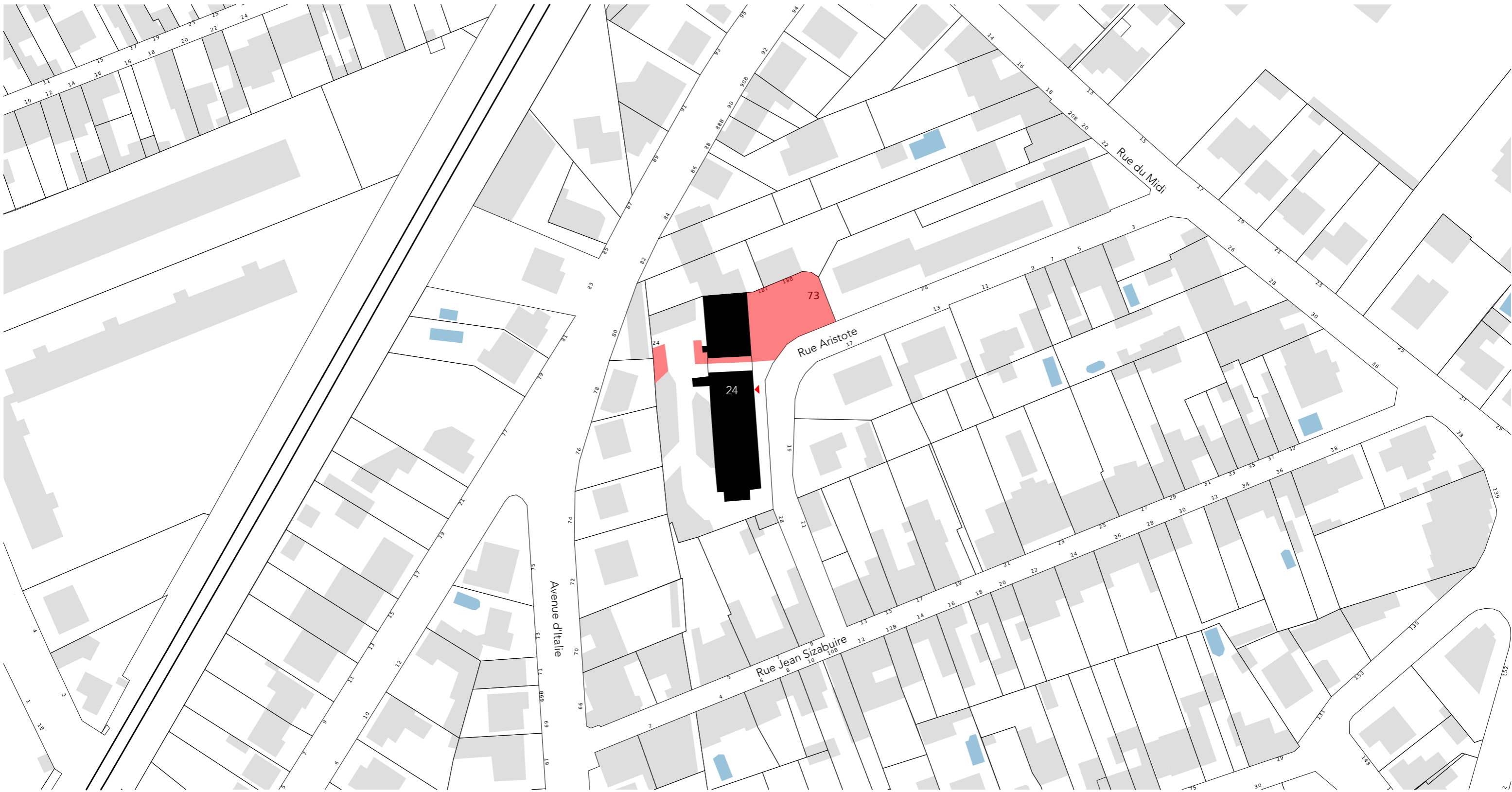



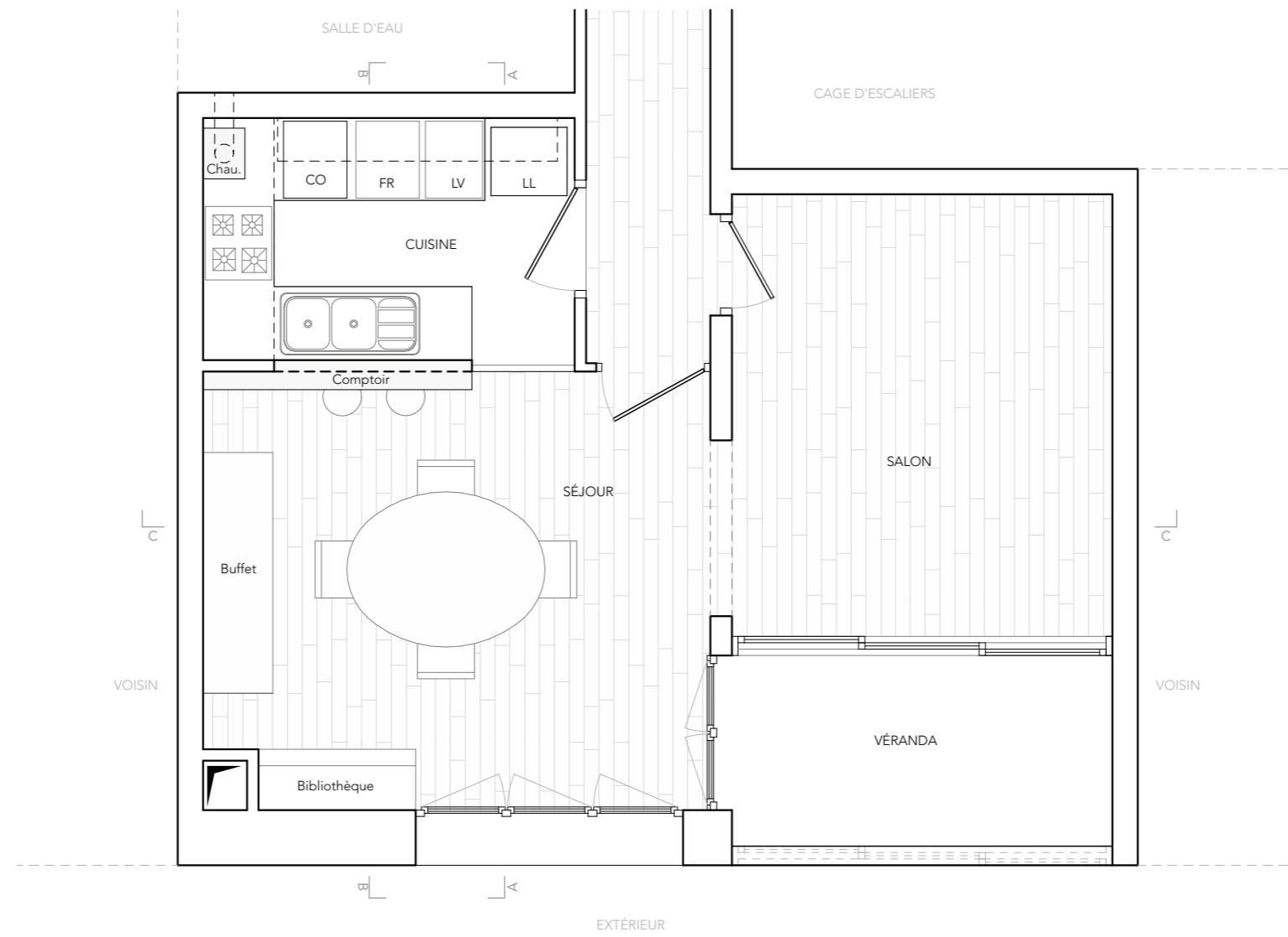

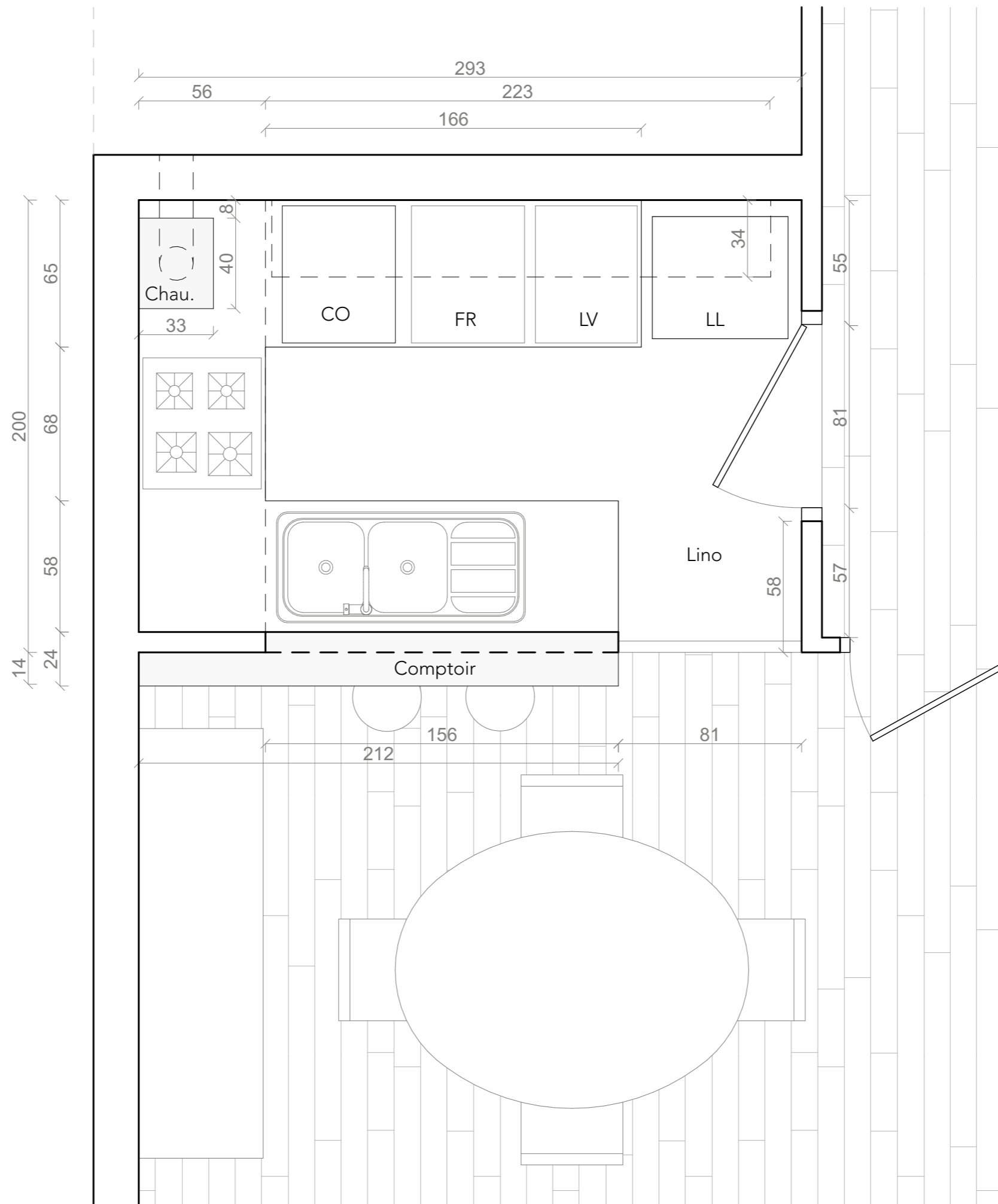

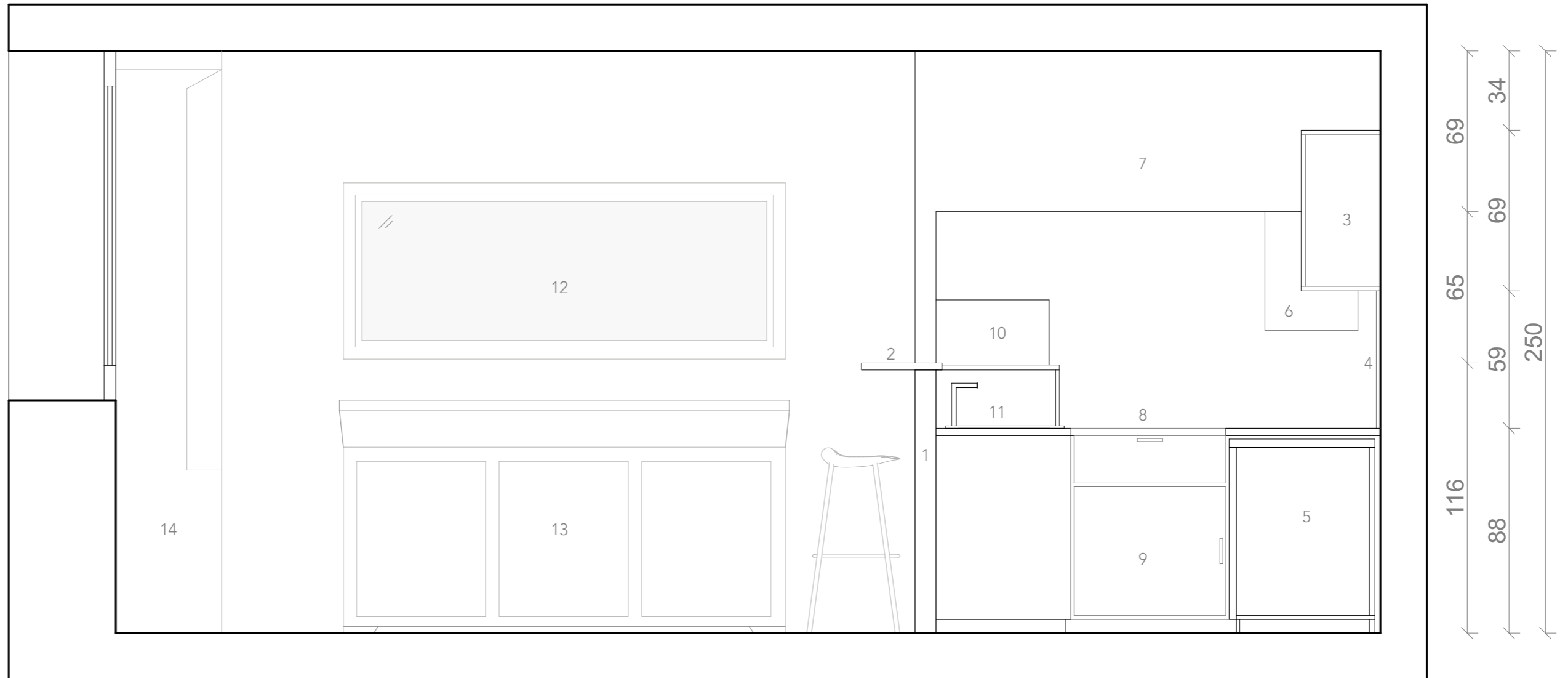

- | | |
|----------------------------|---------------------------------|
| 1. Muret séparatif | 8. Plaques de cuisson au gaz |
| 2. Comptoir | 9. Meuble bas de cuisine |
| 3. Meuble haut de cuisine | 10. Micro-onde |
| 4. Miroir | 11. Évier |
| 5. Lave-linge existant | 12. Miroir salle à manger |
| 6. Chaudière (à conserver) | 13. Buffet en bois massif |
| 7. Hôte "naturelle" | 14. Bibliothèque en bois massif |

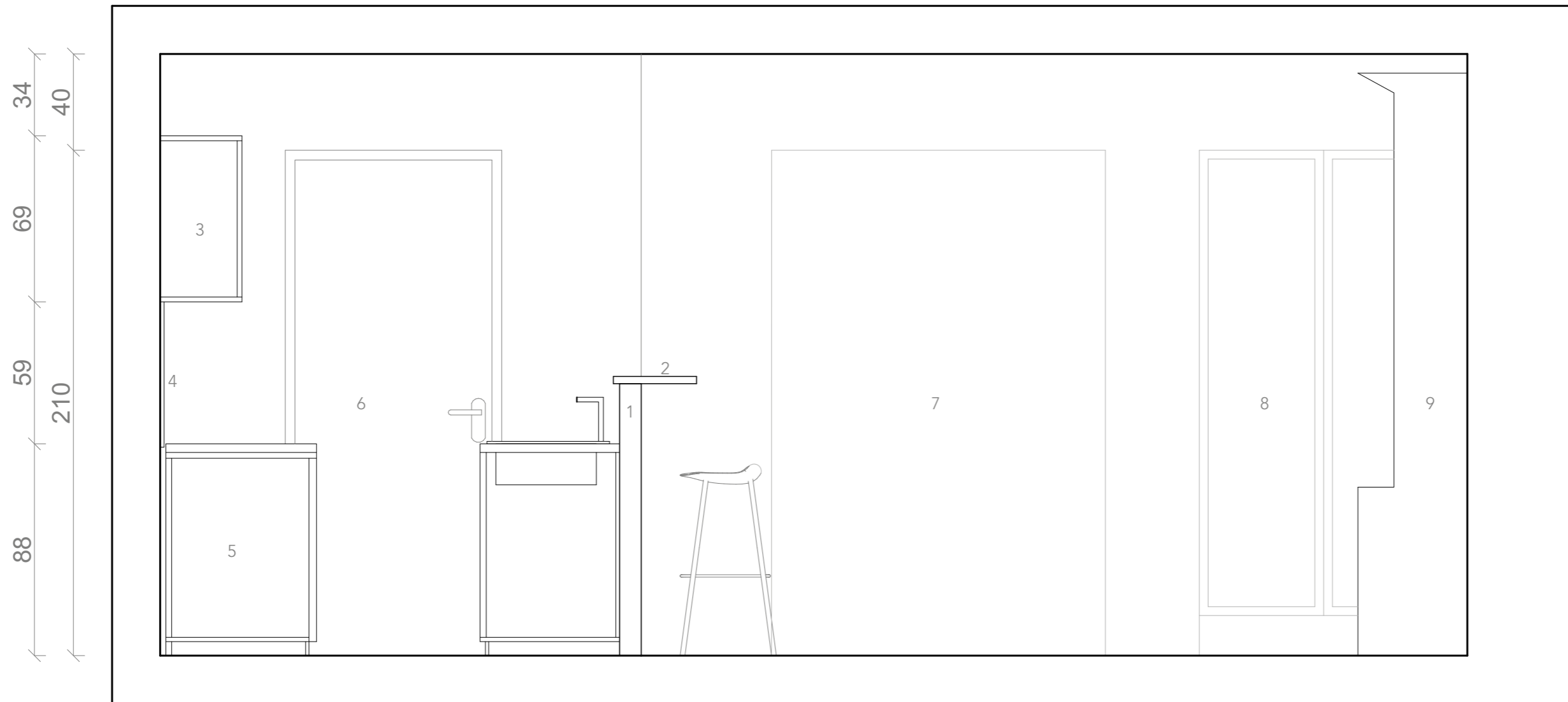

1. Muret séparatif
2. Comptoir
3. Meuble haut de cuisine
4. Miroir
5. Frigo existant
6. Porte pleine (donnant sur le couloir)
7. Arche (donnant sur le salon)
8. Porte vitrée (donnant sur la véranda)
9. Bibliothèque en bois massif

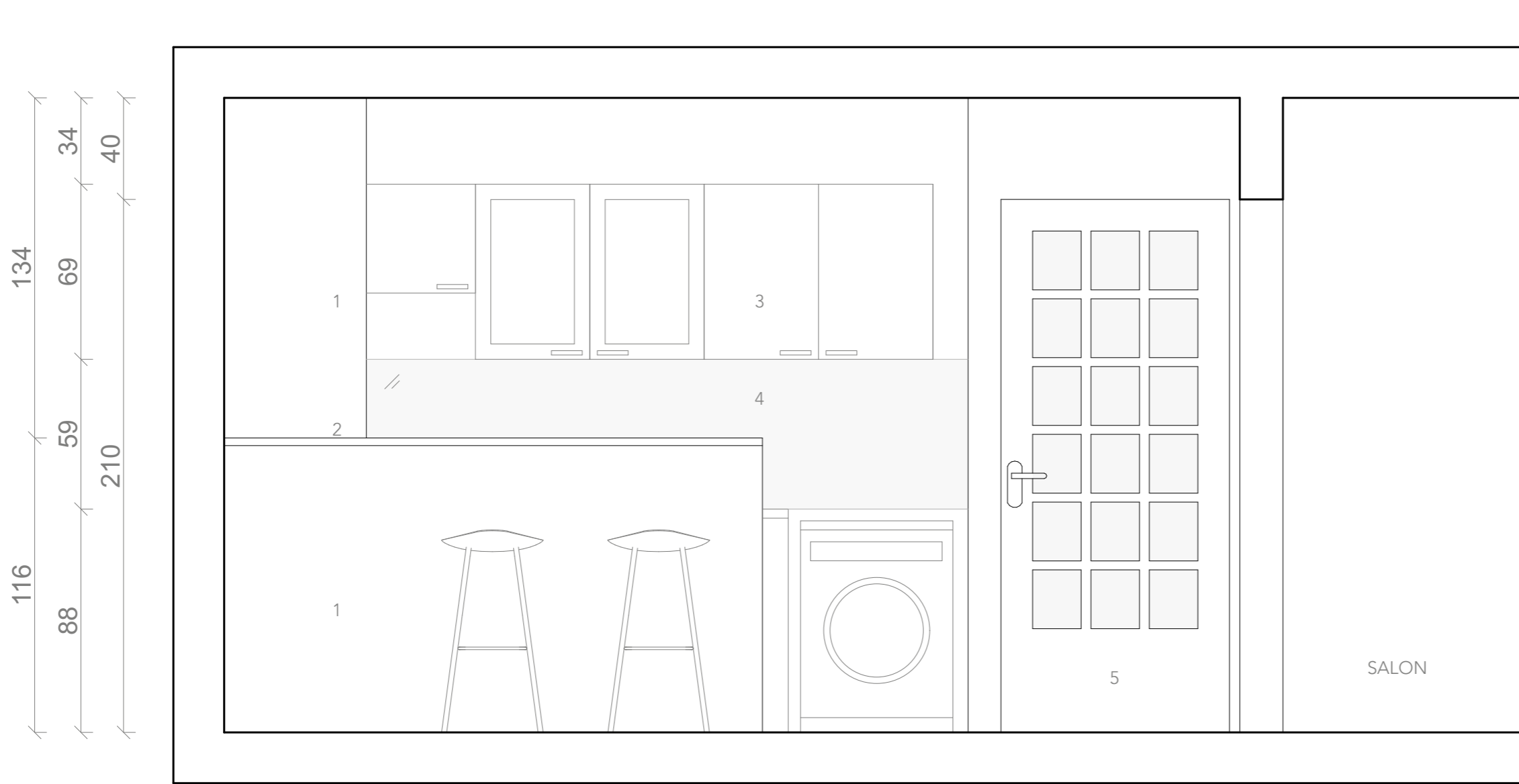

- 1. Muret séparatif
- 2. Comptoir
- 3. Meubles hauts de cuisine
- 4. Miroir
- 5. Porte vitrée en bois (donnant sur le couloir)

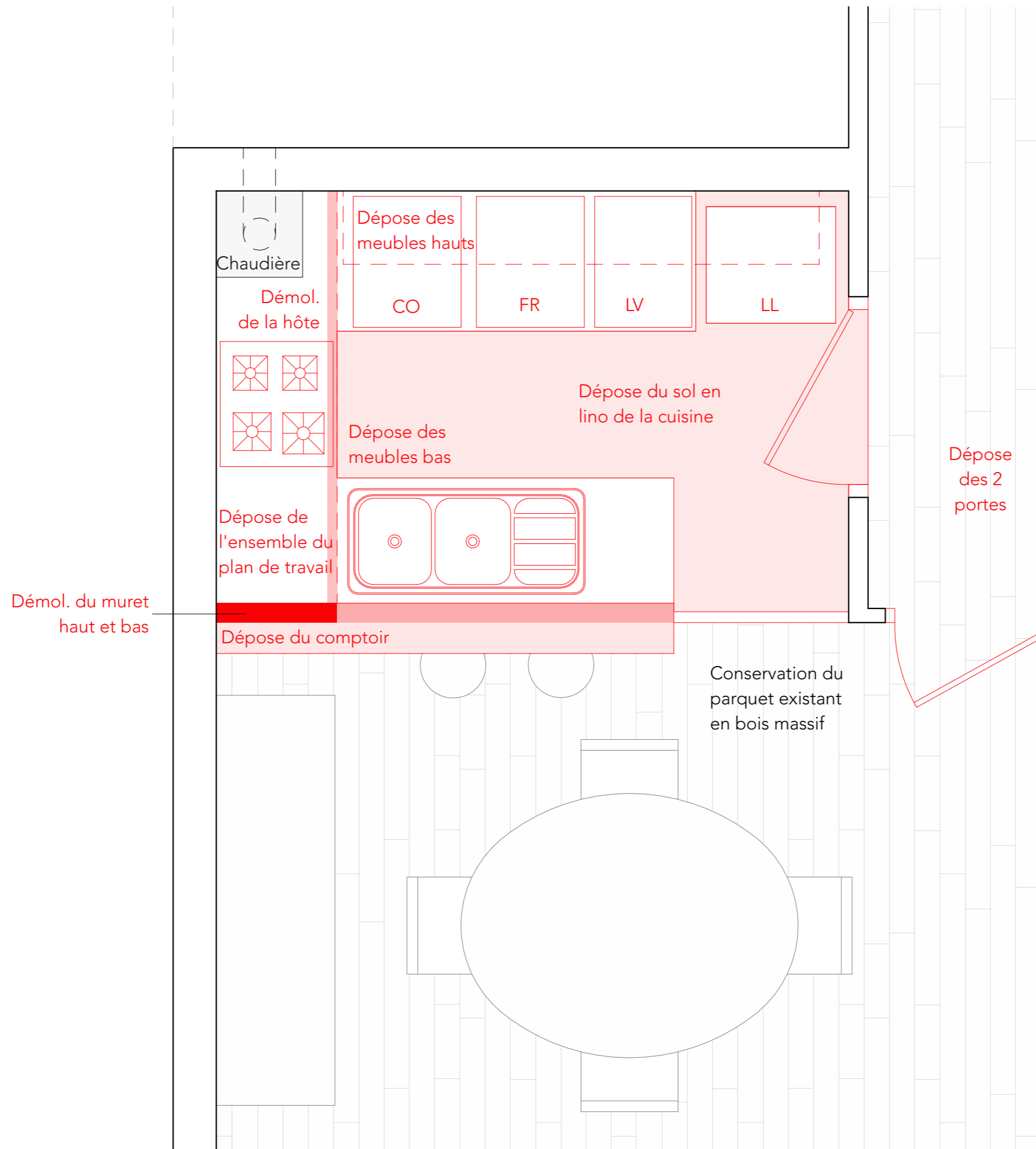

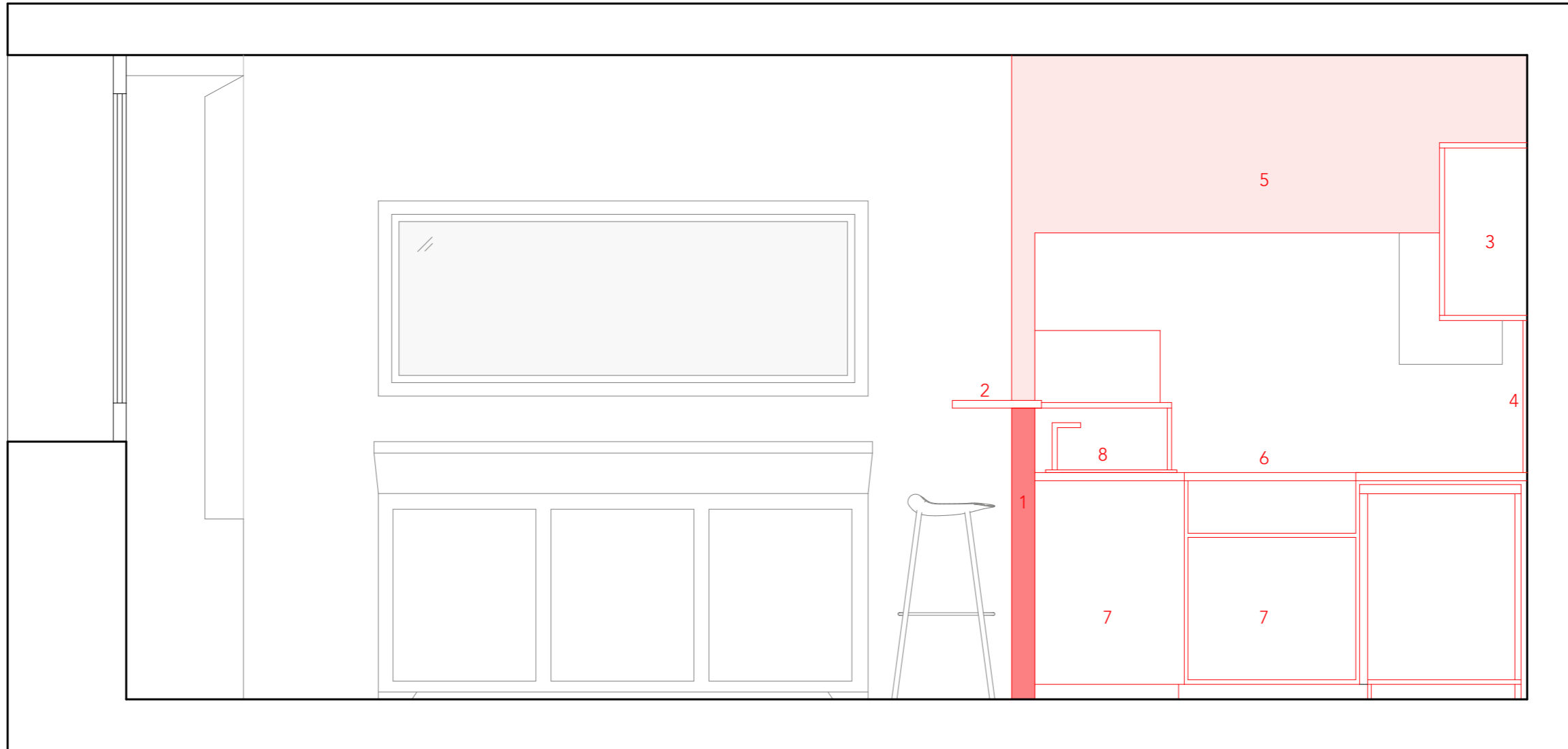

1. Démolition du muret séparatif
2. Dépose du comptoir
3. Dépose des meubles hauts de cuisine
4. Dépose du miroir
5. Démolition de la hôte "naturelle"
6. Dépose des plaques de cuisson au gaz
7. Dépose des meubles bas de cuisine
8. Dépose de l'évier

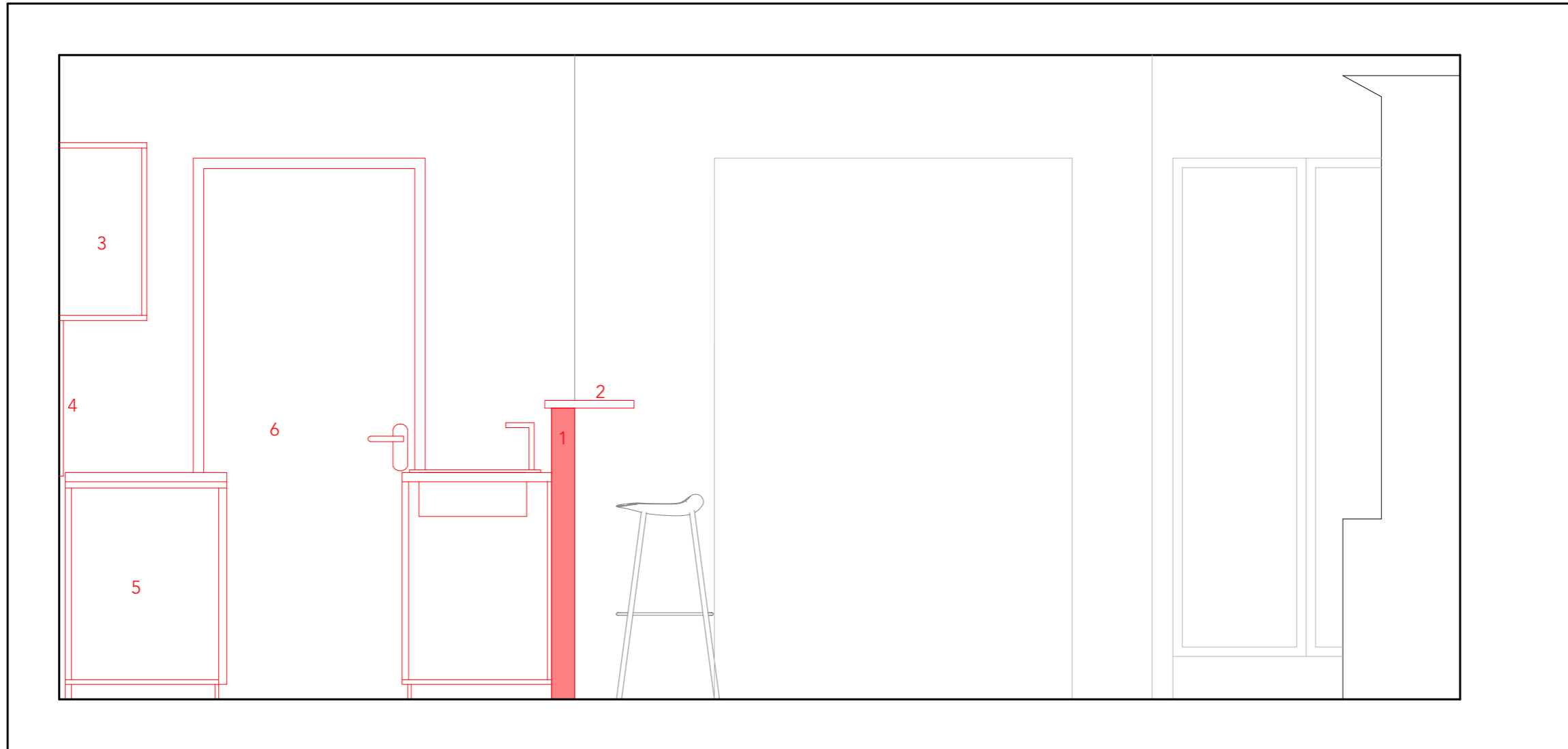

1. Démolition du muret séparatif
2. Dépose du comptoir
3. Dépose des meubles hauts de cuisine
4. Dépose du miroir
6. Dépose de la porte pleine (donnant sur le couloir)

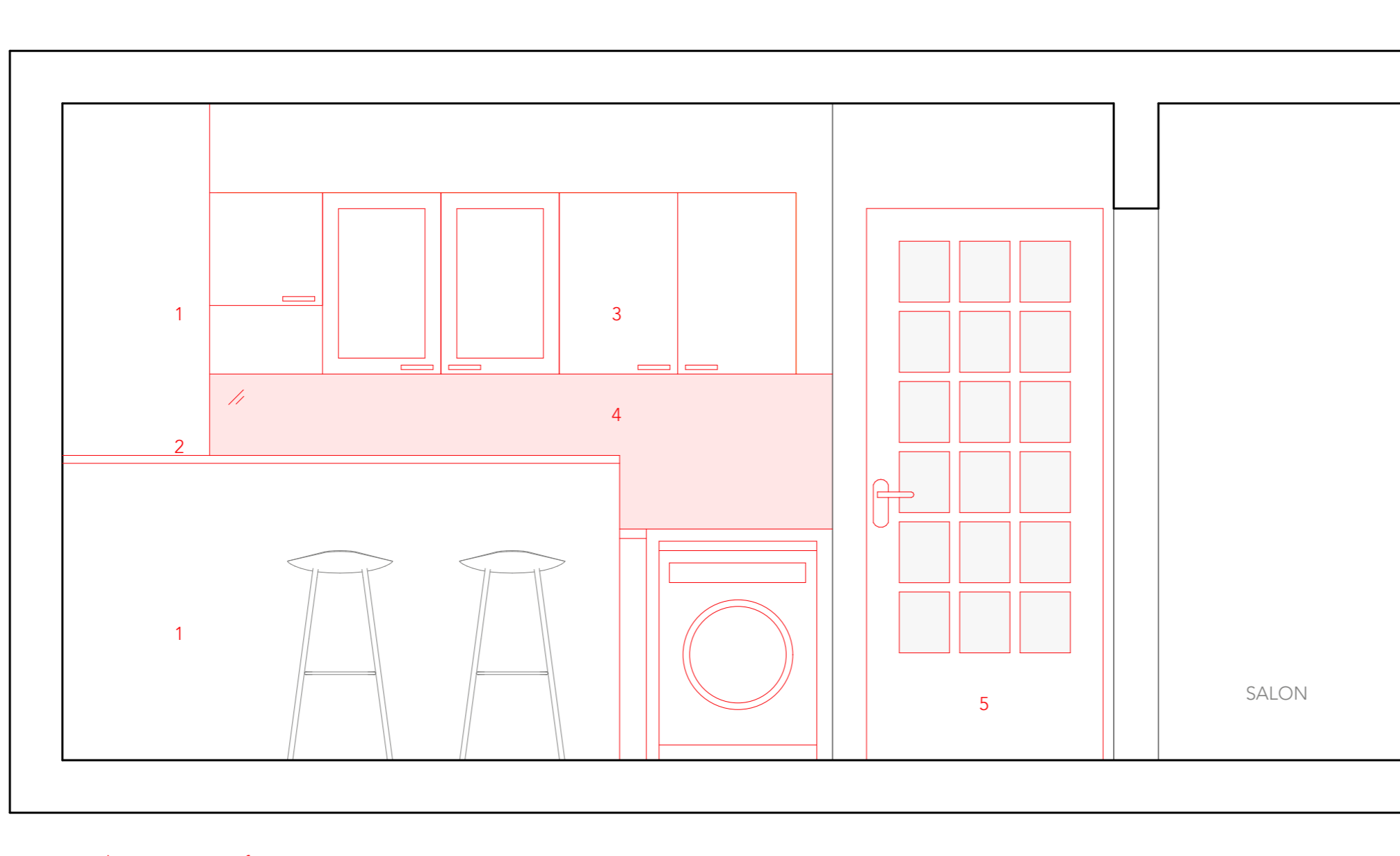

1. Dépose du muret séparatif
2. Dépose du comptoir
3. Dépose de l'ensemble des meubles hauts de cuisine
4. Dépose du miroir
5. Dépose de la porte vitrée en bois

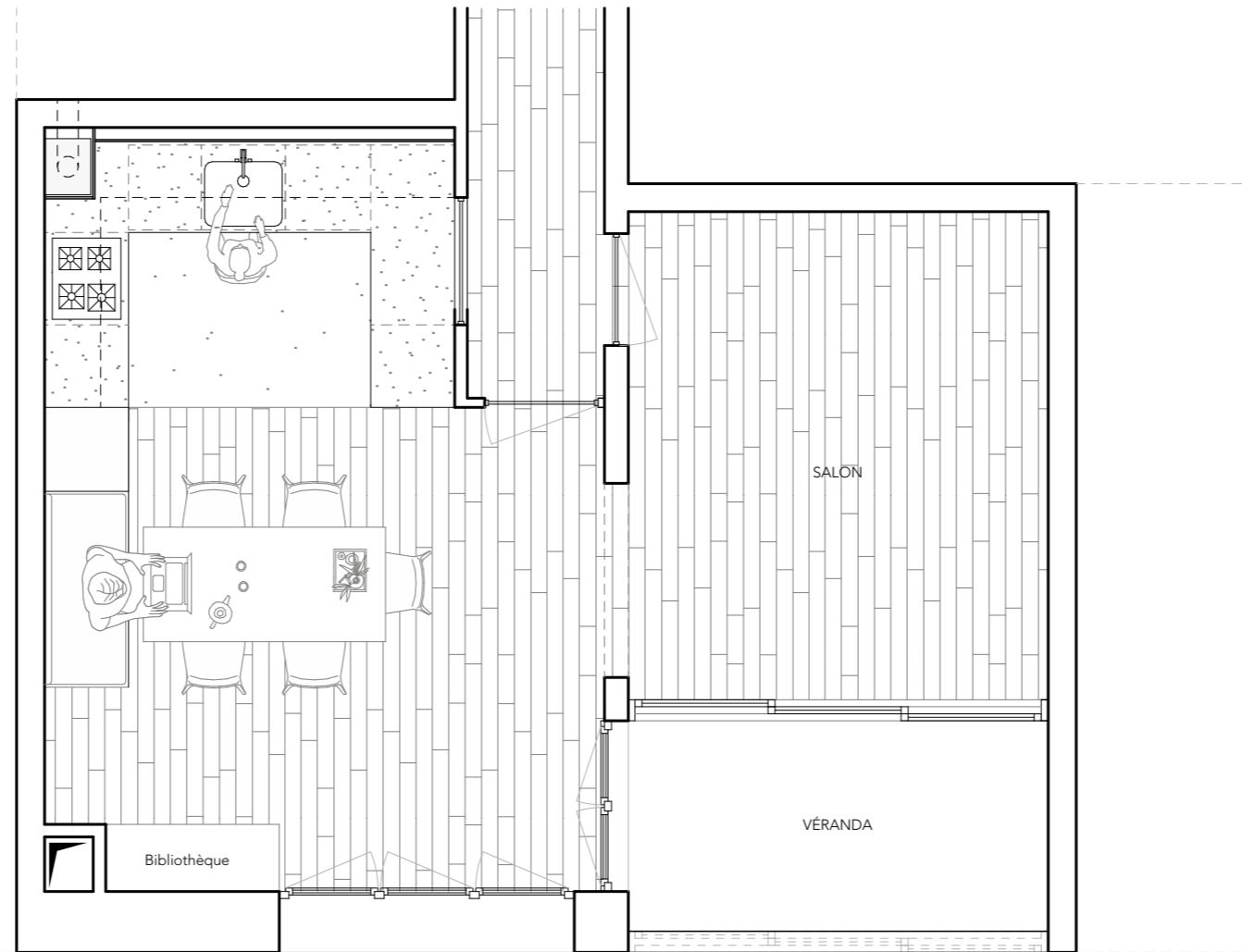

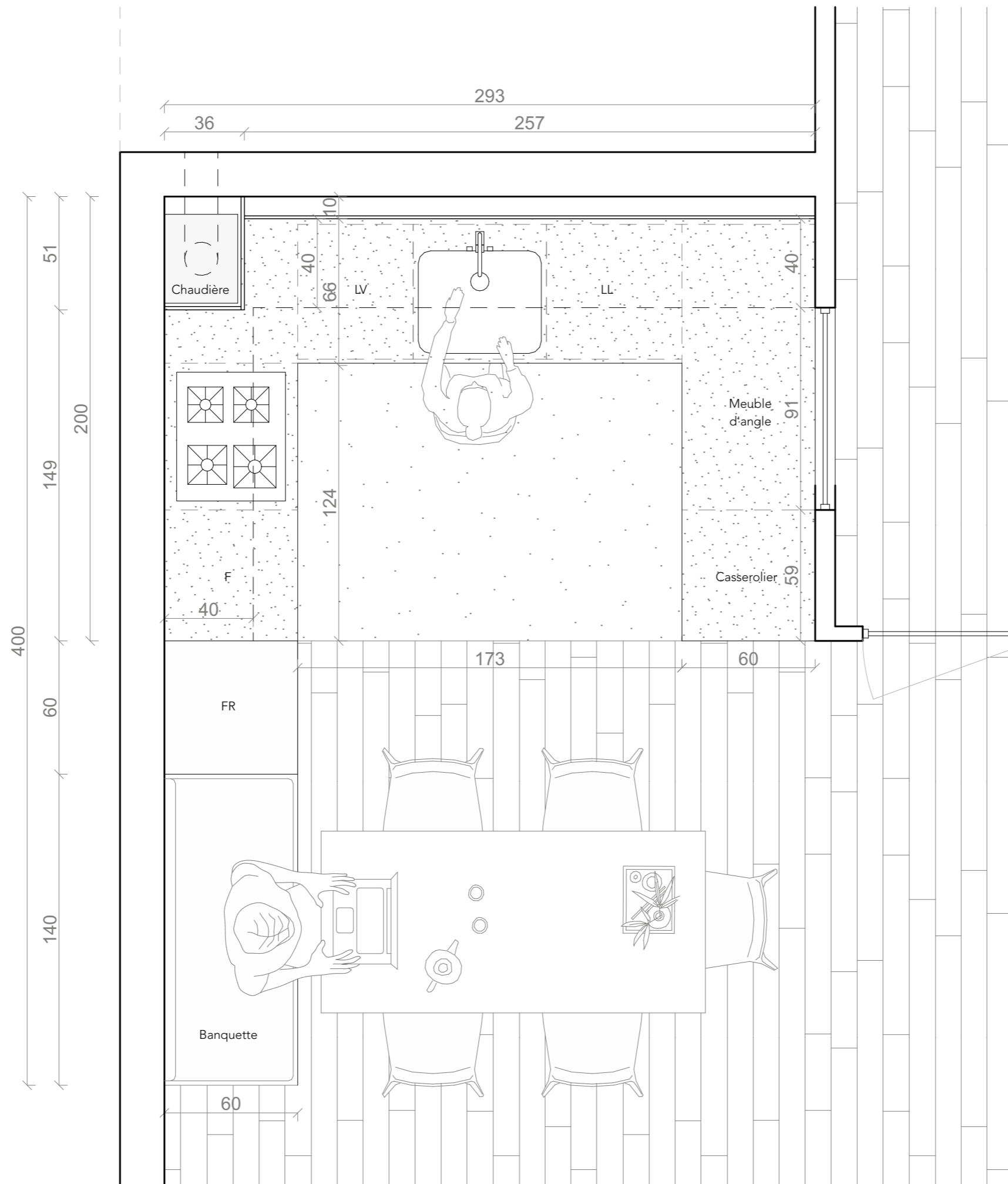

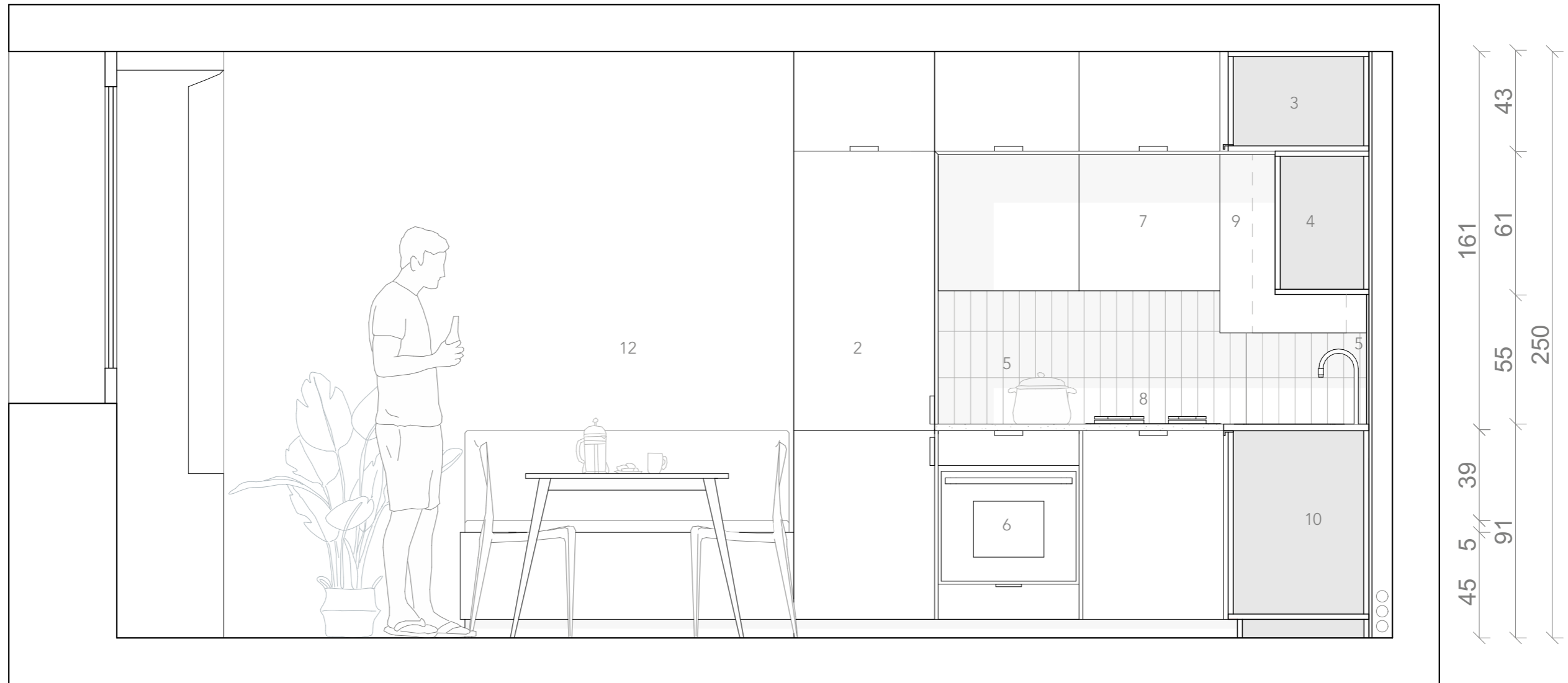

1. Banquette / Rangements avec coussins sur mesure
2. Meuble toute hauteur - Frigo / Réfrigérateur intégré
3. Meubles hauts (40x40x60cm)
4. Meubles hauts (40x60x60cm)
5. Crédence en zellige (20x7cm)
6. Four

7. Hôte intégrée dans meuble haut (40x60x60cm)
8. Plaques de cuisson au gaz
9. Coffrage idem au mobilier de cuisine pour cacher la chaudière
10. Lave-vaisselle intégré (60x60cm)
11. Plan de travail type terrazzo
12. Tapisserie (240x250cm)

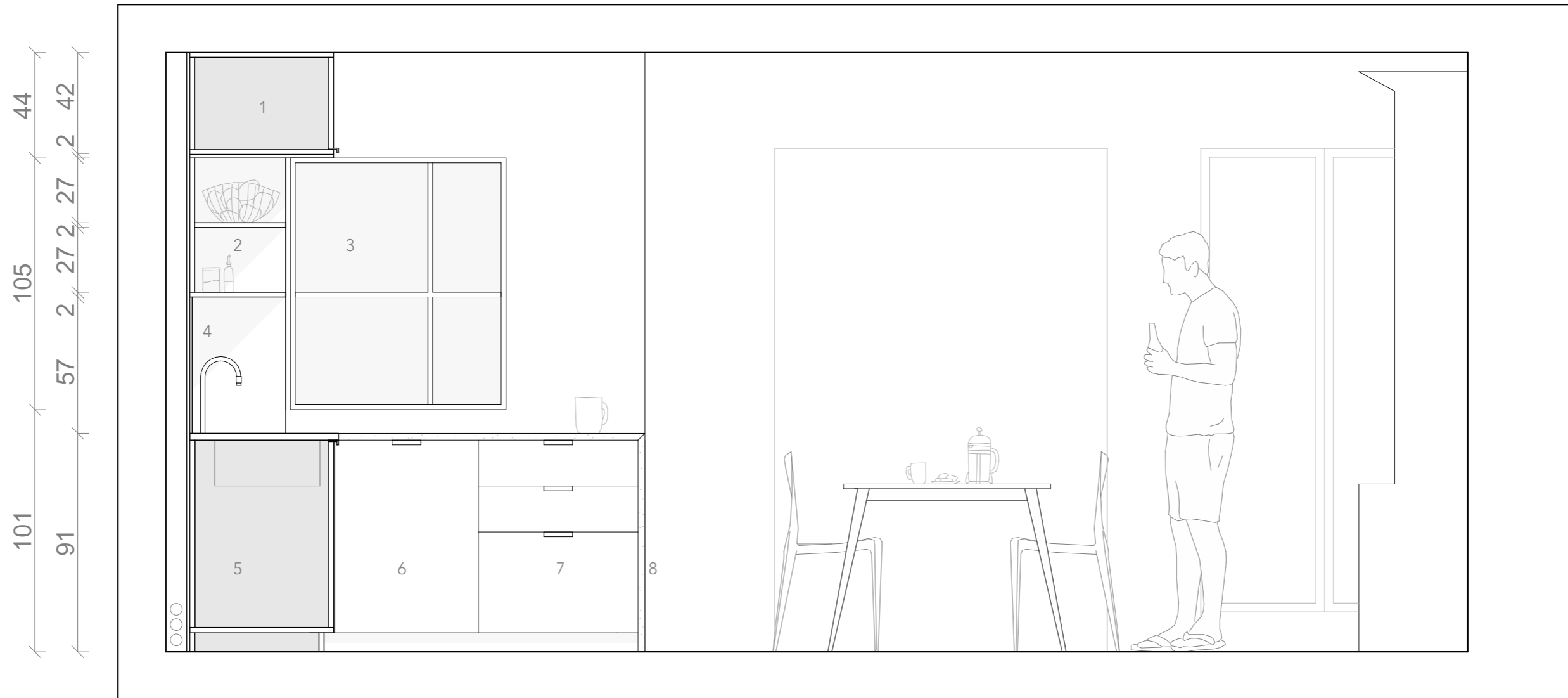

1. Meubles hauts (40x60x60cm)
2. Étagères amovibles pour accéder à la chaudière
3. Verrière asymétrique en acier blanc sur mesure (90x100cm)
4. Crédence en zellige (20x7cm)

5. Meuble bas évier (60x60cm)
6. Meuble bas d'angle
7. Meuble bas à tiroirs (casserolier)
8. Plan de travail type terrazzo qui se retourne

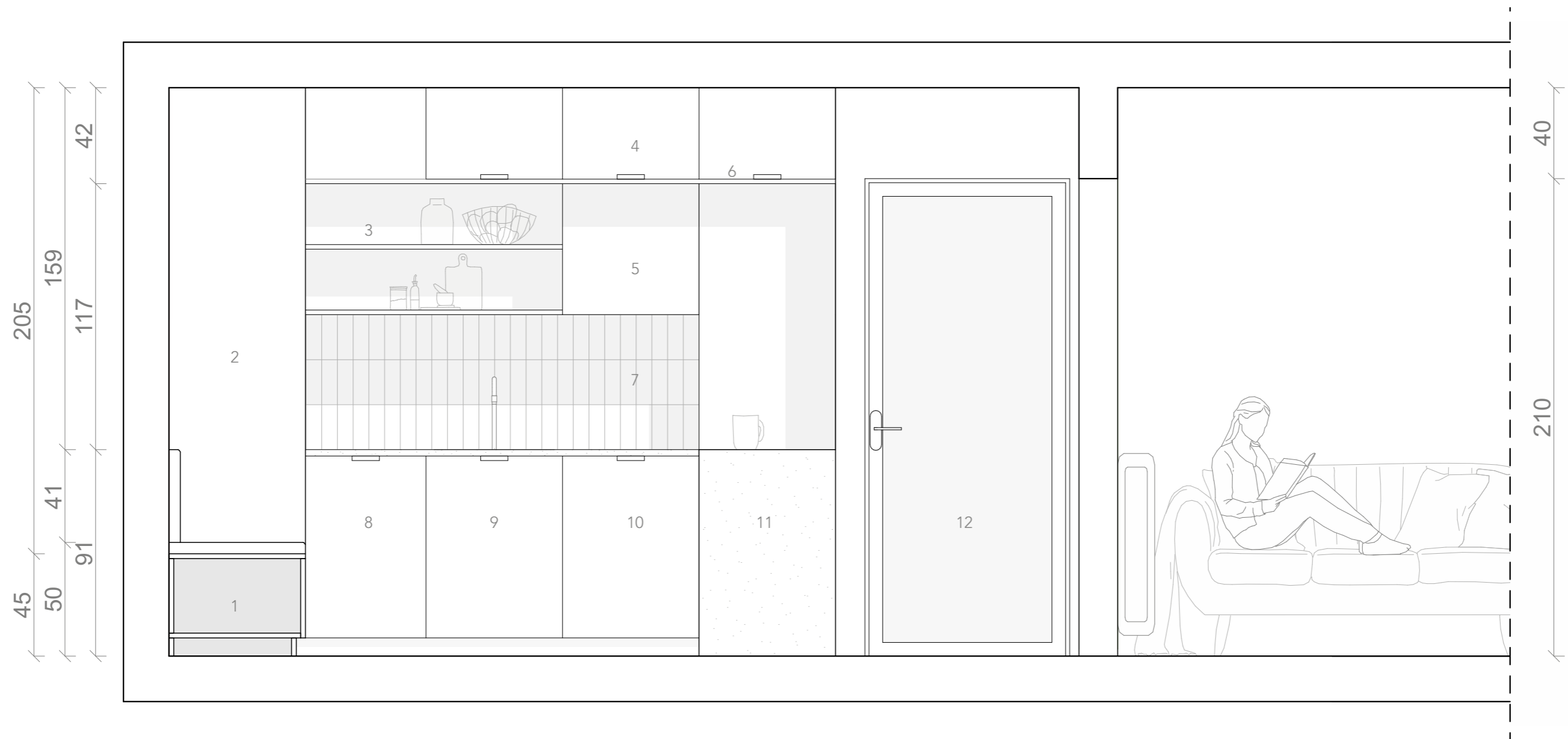

1. Banquette / Rangements avec coussins sur mesure
2. Meuble toute hauteur - Frigo / Réfrigérateur intégré
3. Étagères amovibles pour accéder à la chaudière
4. Meubles hauts (40x40x60cm)
5. Meubles hauts (40x60x60cm)
6. Fine planche de bois sous meubles hauts

7. Crédence en zellige (20x7cm)
8. Lave-vaisselle intégré (45x45cm)
9. Meuble bas évier (60x60cm)
10. Lave-linge intégré (60x60cm)
11. Plan de travail type terrazzo
12. Porte battante vitrée

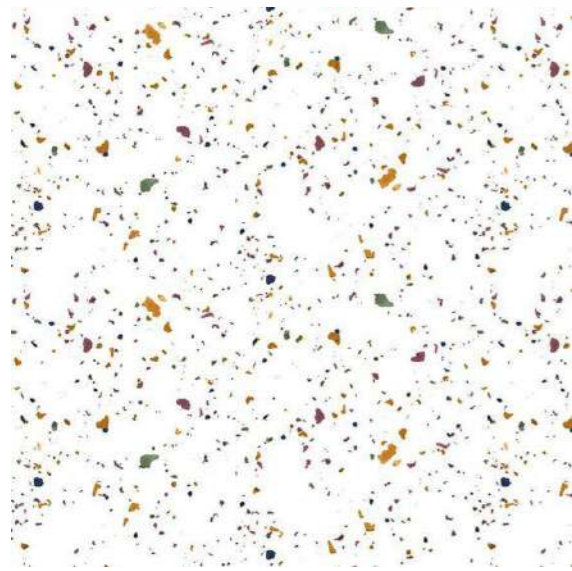

TERRAZZO_
Plan de travail

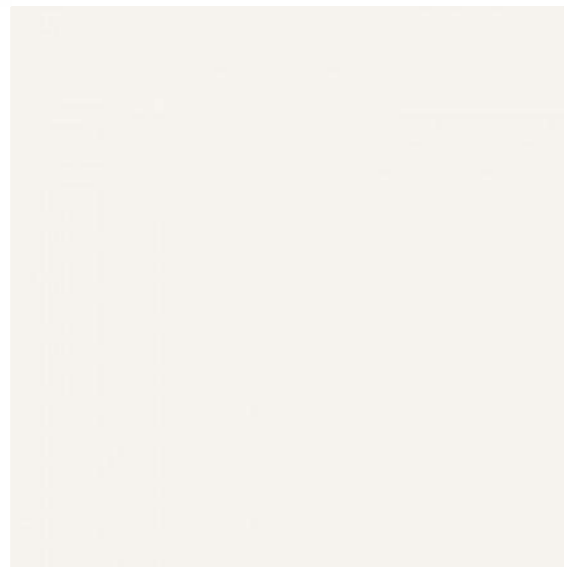

BLANC_
Mobilier de cuisine



SABLE_
Mobilier de cuisine



ZELLIGE_
Faïence



GRANITO / TERRAZZO_
Sol (coulé sur place ou carrelage)



ZELLIGE & MEUBLES HAUTS_
Couleur "sable"



MEUBLES HAUTS & CRÉDENCE_
Concept de couleurs identiques et de cadre au cœur de la cuisine

Ce rendu 3D est seulement une proposition, il ne contient pas les couleurs définitives.

Les mobiliers hauts de cuisine à l'intérieur seront plutôt couleur sable, tout comme le zellige et la banquette.

La tapisserie, la table, les chaises ainsi que les luminaires seront aux choix des clients en accord avec les couleurs.

